



Ações Ambientais da Veracel

Virgínia Londe de Camargos
Especialista Ambiental
Veracel Celulose S.A.





storaenso



Núcleo Florestal



Plantios Comerciais



Fábrica



Terminal Marítimo de Belmonte



Certificações

A Veracel trabalha para produzir **Celulose branqueada** de eucalipto, **respeitando o meio ambiente e as comunidades do seu entorno.**

- ISO 14000 - Sistema de Gestão Ambiental
- CERFLOR
- FSC - Forest Stewardship Council



Localização

1. Itabela
2. Porto Seguro
3. Itagimirim
4. Belmonte
5. Canavieiras
6. Eunápolis
7. Sta Cruz Cabrália
8. Guaratinga
9. Itapebi
10. Mascote

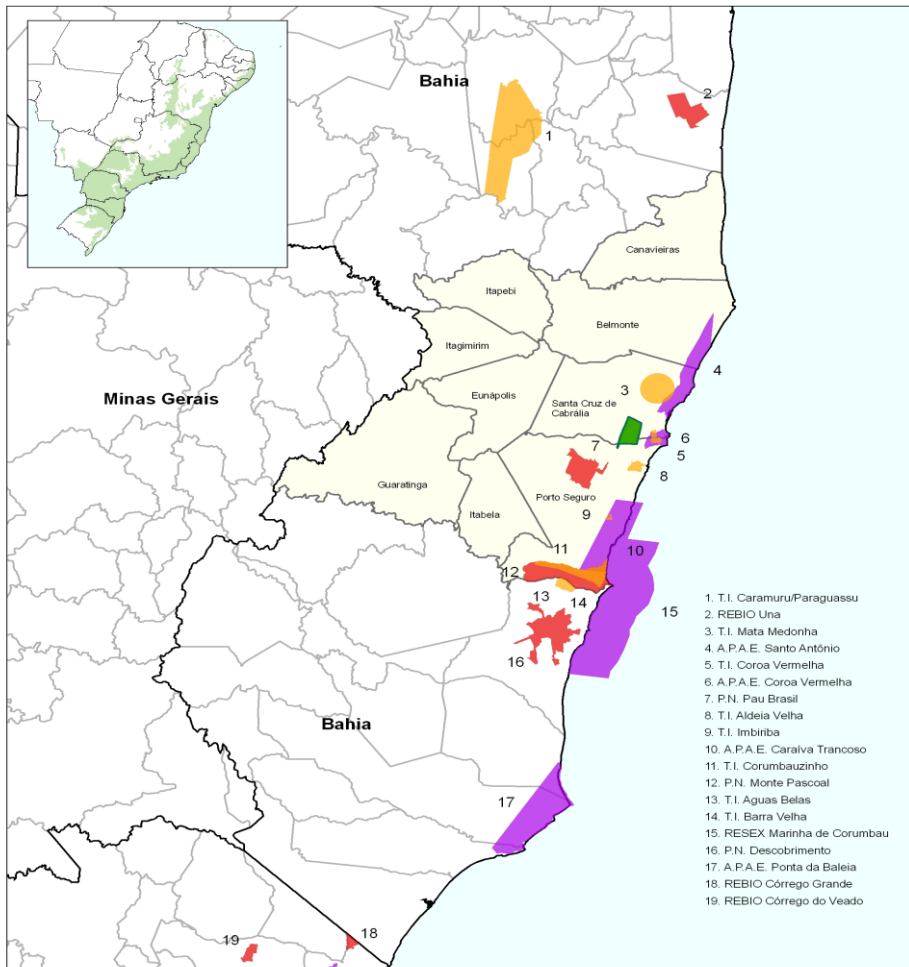

Legend:

- Unidades de Conservação de Proteção Integral
- Unidades de Conservação de Uso Sustentável
- Terras Indígenas
- Limites Estaduais
- RPPN Veracruz

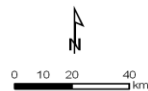

Dados de
dezembro
2011

Uso e Ocupação do Solo pela Veracel

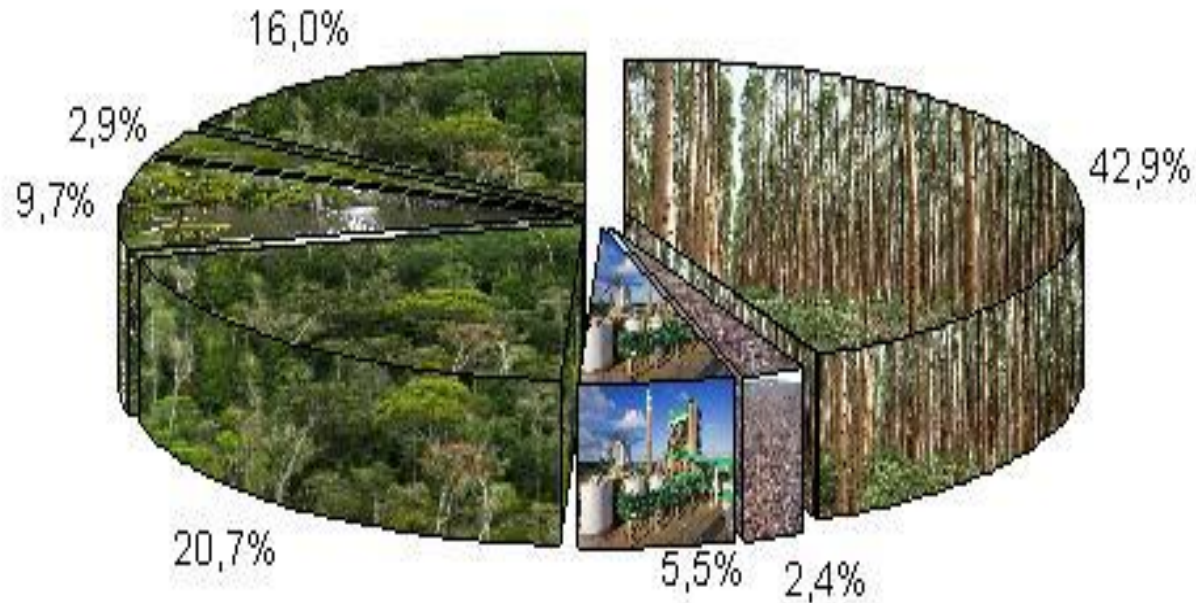

- Áreas Protegidas Adicionais - 16,0%
- RPPN Estação Veracel - 2,9%
- Área Preservação Permanente - 9,7%
- Reserva Legal - 20,7%
- Área de Plantio - 42,9%
- Área disponível para Plantio - 2,4%
- Infra-estrutura - 5,5%



RPPN Estação Veracel



- 6.069 hectares;
- Porto Seguro e Santa Cruz Cabrália, Bahia;
- Maior RPPN da Mata Atlântica do nordeste brasileiro;
- Sítio do Patrimônio Mundial Natural-UNESCO;
- Corredor Central da Mata Atlântica (Costa do Descobrimento);
- Área de Alto Valor de Conservação (FSC);
- Área chave para conservação da biodiversidade do Planeta (Key biodiversity area).





O que a Veracel ganha com isto?

- sinergia e complementaridade entre as diversas instituições que possuem iniciativas de restauração e conservação ambiental no extremo sul do Estado da Bahia;
- intervenções no território de forma articulada potencializando os efeitos positivos do manejo articulado da paisagem;
- desenvolver a economia verde como uma vocação do território;
- criar oportunidades de geração de renda para as comunidades inseridas no território;
- maior sensibilização da população local em relação à importância da preservação do bioma Mata Atlântica.



Corredores Ecológicos



Corredor **Central**
da Mata Atlântica



Paisagem Mosaico



Monitoramentos: Fauna e Flora

- Monitoramento de avifauna, mirmecofauna e vegetação desde 2006 nas áreas de reserva, visando a manutenção da diversidade.



- A partir de 2009, começaram os trabalhos de monitoramento de mastofauna e em regeneração de eucalipto.



Monitoramentos: Edáfico-hídrico

- desde 2008 são realizadas análises físicas, físico-químicas e contaminação por glisofate e sulfluramida para água e solo;
- AOX e toxicidade aguda e crônica para solo.



Coleta de amostra de solos

- 7 pontos monitorados, sendo 6 rios e um poço;
- 4 pontos de coleta de solos.



Rio Santo Antônio (Coleta de água)



Monitoramento Ambiental de Microbacias

Objetivos

- Estabelecer de indicadores hidrológicos de manejo sustentável de plantações florestais;
- Contribuição para a melhoria contínua no manejo florestal, na busca de sustentabilidade;
- Contribuição para o esclarecimento de polêmicas ambientais a respeito de plantações florestais

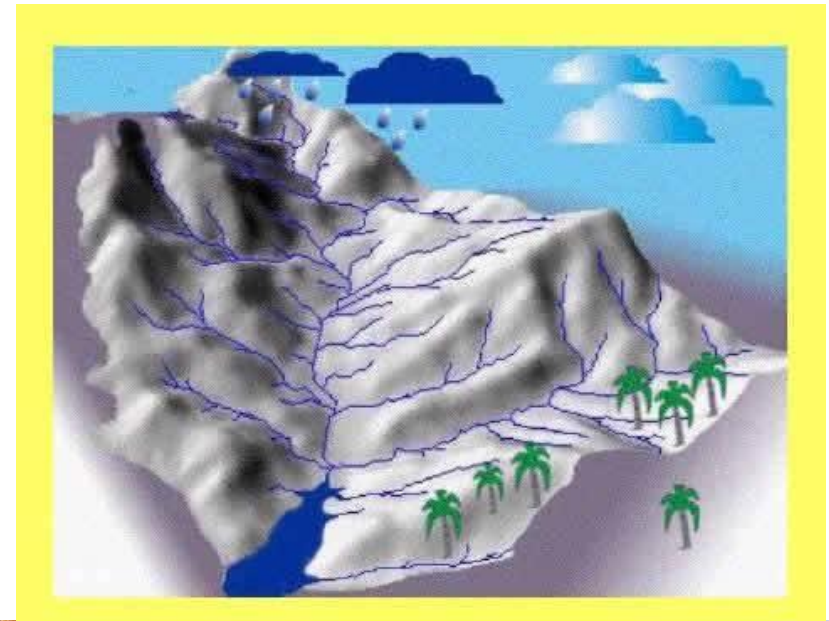

Monitoramento da Cobertura Vegetal: Edáfico-hídrico

- Caracterização detalhada da distribuição dos diferentes tipos de vegetação e de uso do solo na região.
- subsidiar ações de conservação, manejo de paisagens, incremento da conectividade de fragmentos florestais, sequestro de carbono, planificação territorial, etc.

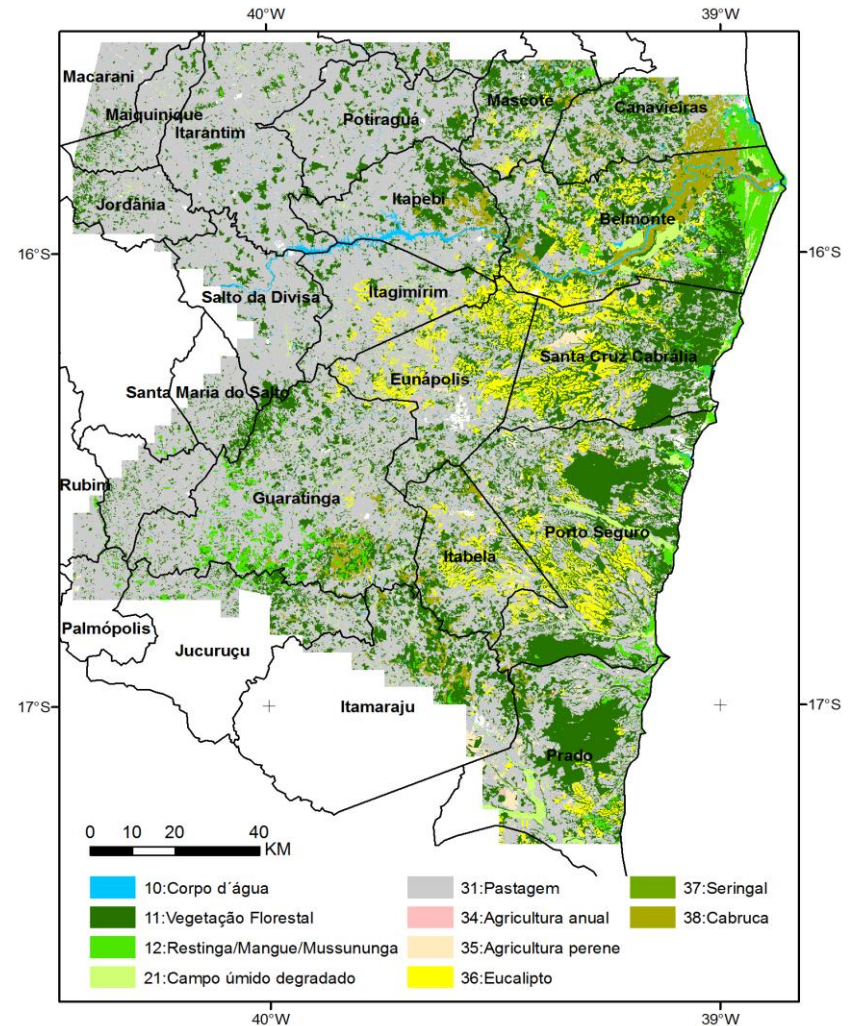

Programa Mata Atlântica



• visa **recuperação, conservação e conexão** de áreas de **floresta nativa** nas propriedades da empresa.



Programa Mata Atlântica

•Projeto Ibio x Gasene -
Restauração de 103, 23
ha ;

•Projeto Ibio x Natura -
274 ha de restauração
de APP e RL.



PROGRAMA DE EDUCAÇÃO AMBIENTAL DA VERACEL- PEAV

Educação Ambiental voltada para a cidadania e resgate do sentimento de pertencimento da Terra.

- Educação Ambiental nas comunidades;
- Visitas à RPPN Estação Veracel;
- Projetos Pedagógicos;
- Exposição de Arte Educação



Fale Conosco !

www.veracel.com.br

Veracel Celulose S.A. : Fale Conosco

Caixa Postal 21, Eunápolis-BA. CEP: 45820 - 970

virginia.camargos@veracel.com.br

(73)3166-8295